



# TERRA

GÉOMÈTRES EXPERTS - INGÉNIERIE VRD

**GÉOMÈTRE-EXPERT**  
CONSEILLER VALORISER GARANTIR

### REIMS (siège social)

Parc d'Affaires Reims Champigny  
Allée Jean-Marie Amelin Bâtiment C  
51370 CHAMPIGNY  
Tél. : .....03 26 86 70 60  
Fax. : .....03 26 88 62 94  
e-mail : .....reims@terra.fr

### CHALONS

147 Avenue de Sainte Ménehould  
51000 CHALONS-EN-CHAMPAGNE  
Tél. : .....03 26 68 91 42  
Fax. : .....03 26 64 66 78  
e-mail : .....chalons@terra.fr

### FISMES

1 Place Albert Camus  
51170 FISMES  
Tél. : .....03 26 48 03 83  
Fax. : .....03 26 48 18 00  
e-mail : .....fismes@terra.fr

### VILLENEUVE SUR AISNE

6 Avenue du Général de Gaulle  
02190 VILLENEUVE SUR AISNE  
Tél. : .....03 23 79 75 44  
Fax. : .....03 23 79 92 15  
e-mail : .....villeneuve@terra.fr

DEPARTEMENT DE LA MARNE

## COMMUNE DE COURCY

### LOTISSEMENT : LES RIVES DU CHATEAU

PERMIS D'AMENAGER n° PA 051 183 16 C0002 du 16/03/2017

# PLAN DE VENTE LOT N°3

Section Z, N° 557  
Superficie réelle : 500 m<sup>2</sup>  
Superficie Plancher : 202 m<sup>2</sup>

## SITUATION

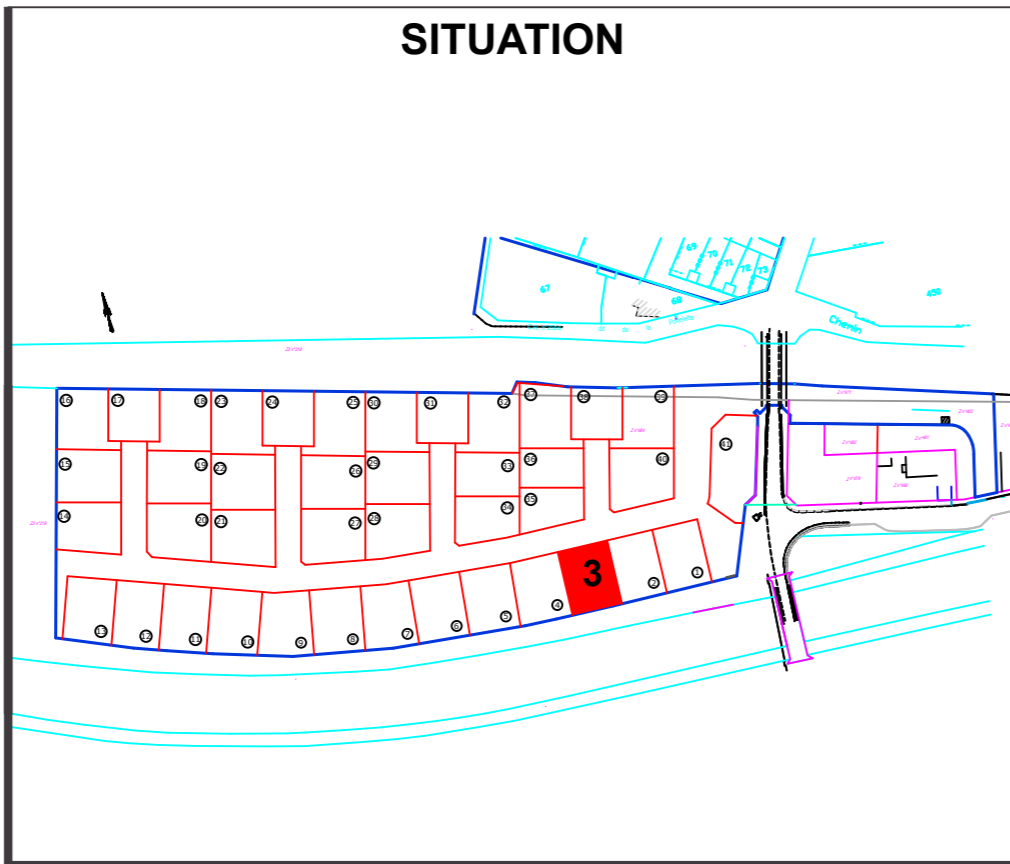

### OBSERVATIONS :

L'emplacement des réseaux est à titre indicatif (correspond au plan projet)

### RÉFÉRENCES

N° AFFAIRE : 160850  
RÉF. / RESP. : PM/VC  
DATE : 13/02/2023

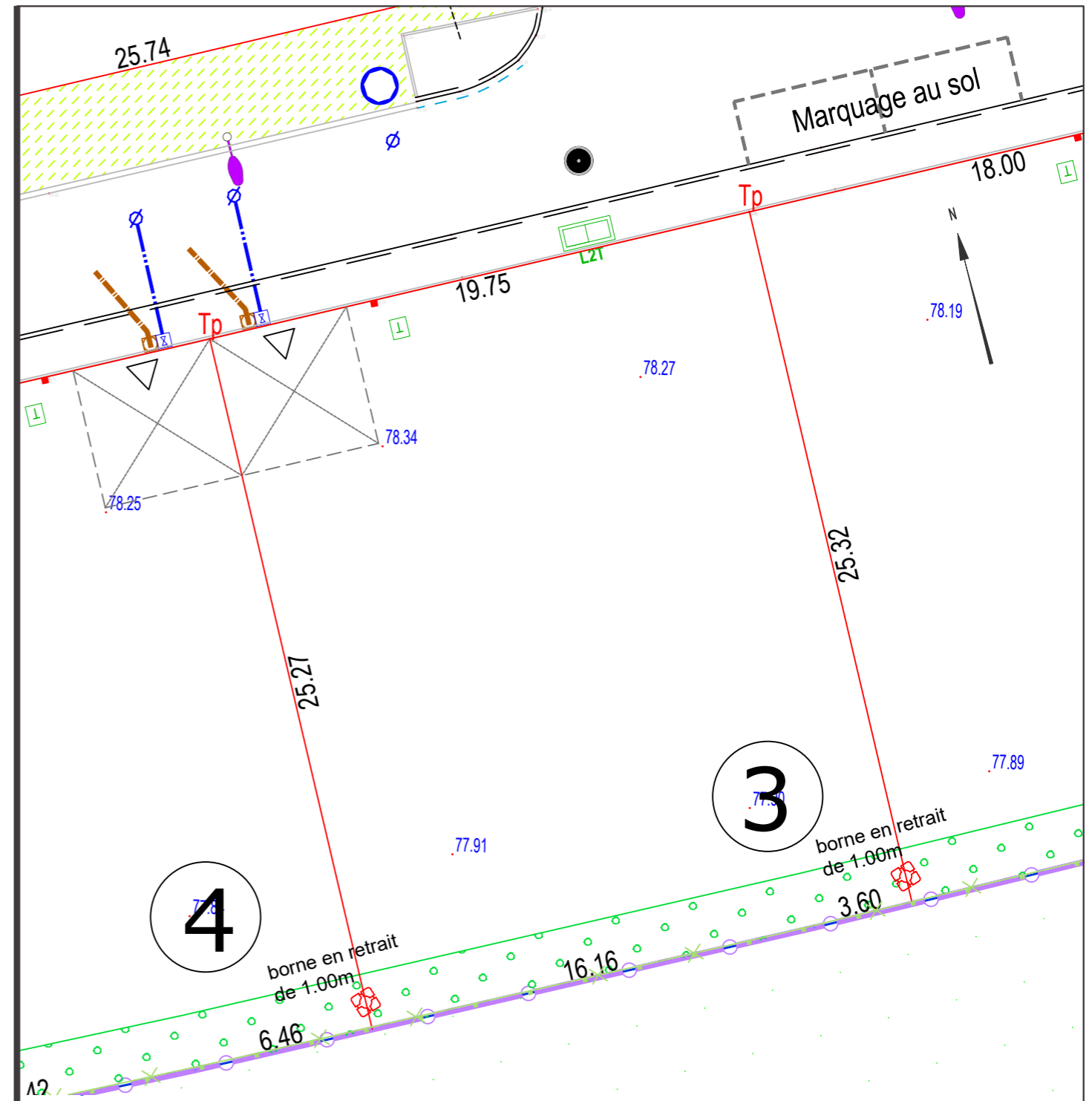

### LÉGENDE RÉSEAUX

- EAU POTABLE
- ASSAINISSEMENT EU
- TELECOM
- ELECTRICITE

### LÉGENDE BORNAGE

- Borne
- Trace peinture
- borne en retrait de 1.00m
- 20.00
- Emplacement de la borne par rapport à la limite du lot
- Cotes périphériques du lot

### LÉGENDE RÉGLEMENT GRAPHIQUE

- ACCES AU LOT
- STATIONNEMENT PRIVATIF HORS CLOTURE (emplacement définitif)
- CLOTURE (posée par le lotisseur)
- ESPACE VERT PRIVE (aménagement par l'acquéreur du lot)

Echelle : 1/200 ème