



TERRA

GÉOMÈTRES EXPERTS - INGÉNIERIE VRD

GÉOMÈTRE-EXPERT
CONSEILLER VALORISER GARANTIR

REIMS (siège social)

Parc d'Affaires Reims Champigny
Allée Jean-Marie Amelin Bâtiment C
51370 CHAMPIGNY
Tél. :03 26 86 70 60
Fax. :03 26 88 62 94
e-mail :reims@terra.fr

CHALONS

147 Avenue de Sainte Ménéhould
51000 CHALONS-EN-CHAMPAGNE
Tél. :03 26 68 91 42
Fax. :03 26 64 66 78
e-mail :chalons@terra.fr

FISMES

1 Place Albert Camus
51170 FISMES
Tél. :03 26 48 03 83
Fax. :03 26 48 18 00
e-mail :fismes@terra.fr

VILLENEUVE SUR AISNE

6 Avenue du Général de Gaulle
02190 VILLENEUVE SUR AISNE
Tél. :03 23 79 75 44
Fax. :03 23 79 92 15
e-mail :villeneuve@terra.fr

DEPARTEMENT DE LA MARNE

COMMUNE DE COURCY

LOTISSEMENT : LES RIVES DU CHATEAU

PERMIS D'AMENAGER n° PA 051 183 16 C0002 du 16/03/2017

PLAN DE VENTE LOT N°1

Section Z, N° 555

Superficie réelle : 452 m²

Superficie Plancher : 183 m²

SITUATION

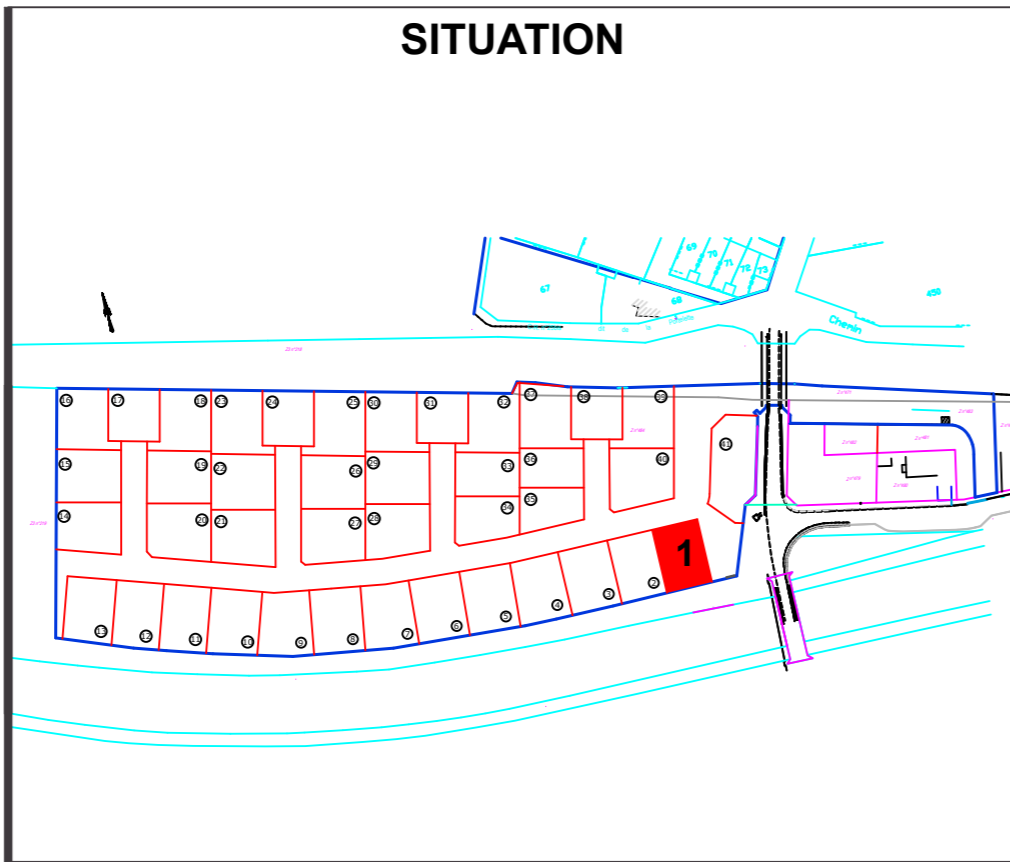

OBSERVATIONS :

L'emplacement des réseaux est à titre indicatif (correspond au plan projet)

RÉFÉRENCES

N° AFFAIRE : 160850
RÉF. / RESP. : PM/VC
DATE : 13/02/2023

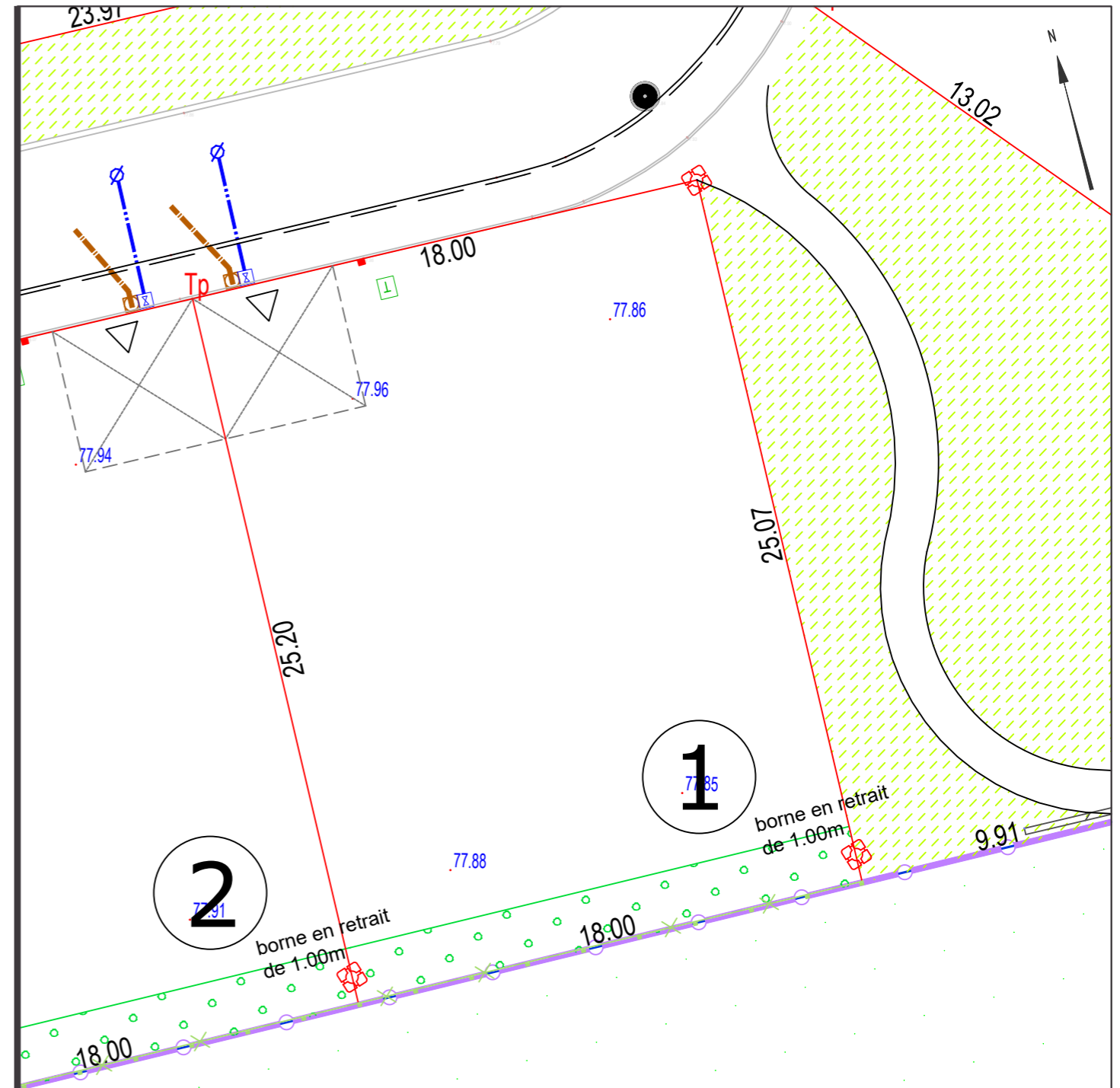

LÉGENDE RÉSEAUX

- EAU POTABLE
- ASSAINISSEMENT EU
- TELECOM
- ELECTRICITE

LÉGENDE BORNAGE

- Borne
- Trace peinture
- borne en retrait de 1.00m
- 20.00
- Emplacement de la borne par rapport à la limite du lot
- Cotes périphériques du lot

LÉGENDE RÉGLEMENT GRAPHIQUE

- ACCES AU LOT
- STATIONNEMENT PRIVATIF HORS CLOTURE (emplacement définitif)
- CLOTURE (posée par le lotisseur)
- ESPACE VERT PRIVE (aménagement par l'acquéreur du lot)

Echelle : 1/200 ème