



GÉOMÈTRE-EXPERT
CONSEILLER VALORISER GARANTIR

REIMS (siège social)
Parc d' Affaires Reims Champigny
Allée Jean-Marie Amelin Bâtiment C
51370 CHAMPIGNY
Tél. :03 26 86 70 60
Fax. :03 26 88 62 94
e-mail :reims@drm-ge.fr

CHALONS
147 Avenue de Sainte Ménehould
51000 CHALONS-EN-CHAMPAGNE
Tél. :03 26 68 91 42
Fax. :03 26 64 66 78
e-mail :chalons@drm-ge.fr

FISMES
1 Place Albert Camus
51170 FISMES
Tél. :03 26 48 03 83
Fax. :03 26 48 18 00
e-mail :fismes@drm-ge.fr

GUIGNICOURT
6 Avenue du Général de Gaulle
02190 GUIGNICOURT
Tél. :03 23 79 75 44
Fax. :03 23 79 92 15
e-mail :guignicourt@drm-ge.fr

DEPARTEMENT DE LA MARNE
COMMUNE DE COURCY

LOTISSEMENT : LES RIVES DU CHATEAU
PERMIS D'AMENAGER n° PA 051 183 16 C0002 du 16/03/2017

PLAN DE VENTE
LOT N°28

Section Z, N°
Superficie réelle : m²
Superficie Plancher : 200 m²

SITUATION

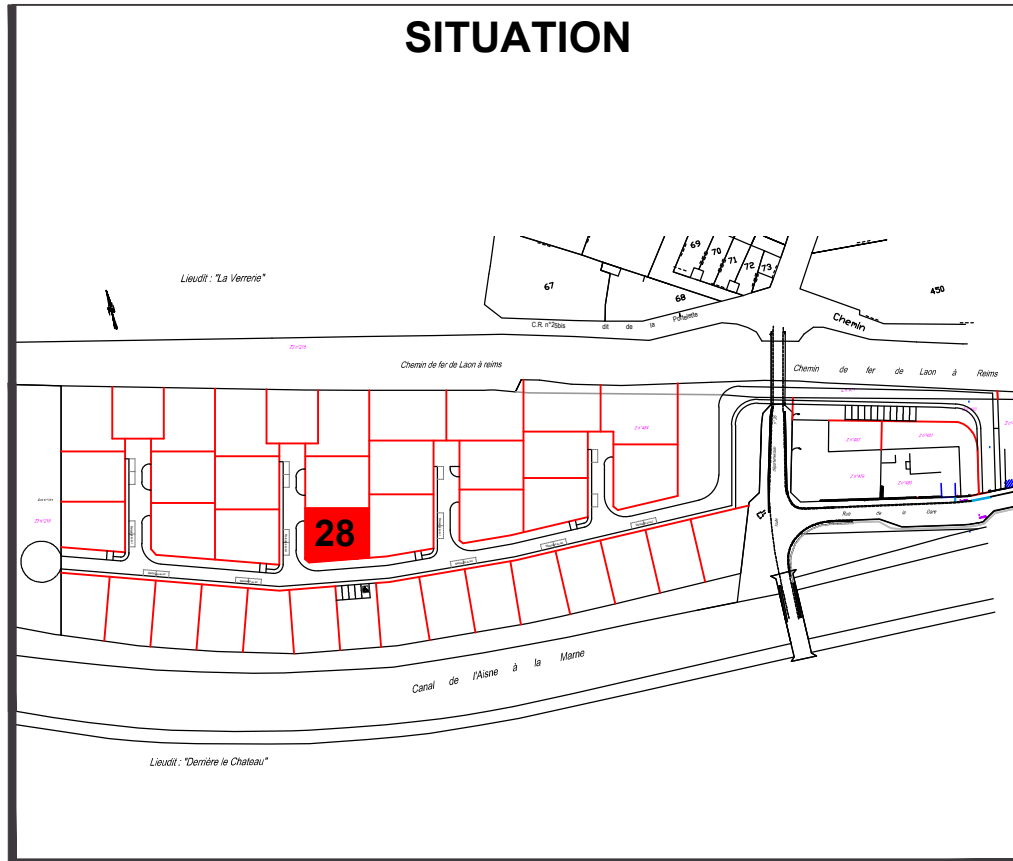

OBSERVATIONS :

L'emplacement des réseaux est à titre indicatif (correspond au plan projet)

RÉFÉRENCES
N° AFFAIRE : **160850**
RÉF. / RESP. : **AD/VC**
DATE : **/09/2020**

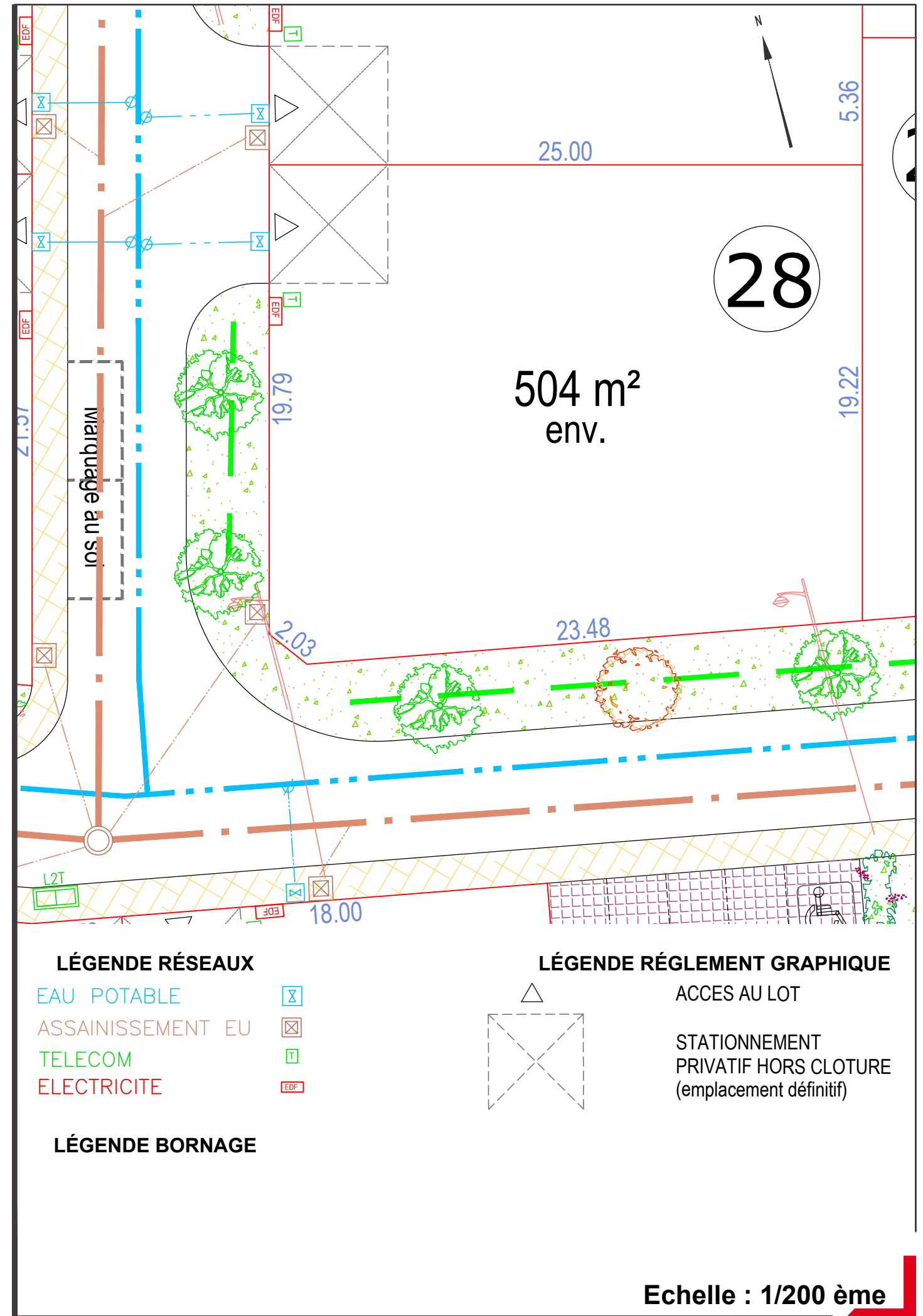

LÉGENDE RÉSEAUX

- EAU POTABLE
- ASSAINISSEMENT EU
- TELECOM
- ELECTRICITE

LÉGENDE BORNAGE

LÉGENDE RÉGLEMENT GRAPHIQUE

- ACCES AU LOT
- STATIONNEMENT PRIVATIF HORS CLOTURE (emplacement définitif)

Echelle : 1/200 ème